On neixen
les oportunitats
2021

CONSORCI
barcelona
ZONA FRANCA

El Consorci de la Zona Franca de Barcelona (CZFB) vol expressar el seu agraïment a totes les persones que des de les institucions, associacions, empreses i sectors professionals han estat parts interessades del nostre esdevenir aquest 2021. Totes aquestes han aportat el seu particular gra de sorra per fer d'aquest un any excepcional, marcat per la innovació i adreçat al fet que les noves generacions tinguin un futur socialment més just i mediambientalment més respectuós.

Amb esperit innovador, la Zona Franca de Barcelona ha engendrat noves iniciatives per al creixement sostenible, el foment de la competitivitat del nostre teixit industrial i l'impuls de l'economia 4.0.

Créixer diferent

Fites 2021

- DFactory Barcelona, aliances per desenvolupar la iniciativa del CZFB per a la indústria 4.0
- BNEW estableix el seu prestigi com a esdeveniment innovador i BWAW erigeix la igualtat de gènere com a objectiu corporatiu
- Mobilitat Urbana, aliances en el nostre entorn productiu
- Sostenibilitat Energètica, aliances per a la seva materialització
- Formació Professional Dual, aliances per al seu foment en l'àrea industrial i logística
- Digitalització de processos per actualitzar l'eficiència del CZFB

Ser humà, **ser sostenible**

La humanitat ha d'emprendre els reptes de sostenibilitat que propugna l'Agenda 2030 per assegurar la vida de les noves generacions. És temps d'emergència climàtica i revolució energètica en un entorn amb gran fragilitat mediambiental. Creiem fermament que el creixement s'ha de compassar a la brúixola dels Objectius de Desenvolupament Sostenible de les Nacions Unides per garantir el benestar planetari.

La **tecnologia** aporta noves perspectives

L'avenç vertiginós de la ciència i la tecnologia aporta noves perspectives que aniran cristal·litzant en canvis de la civilització. La robòtica, la intel·ligència artificial, el 5G, la computació quàntica, entre altres moltes disciplines, plantegen un món inèdit que els nadius digitals estan cridats a portar més enllà. Hi haurà noves formes de produir, de viure i de formar-se. La nostra entitat vol contribuir a aquest nou horitzó perquè la tecnologia també sigui una palanca de solidaritat.

Aliances per a un **ecosistema eficaç**

La genètica del CZFB es caracteritza per la pluralitat i la cerca d'aliances que assegurin resultats i un ecosistema de màxima eficàcia. L'any 2021 ha estat pròdig en acords estratègics amb altres entitats que convertiran la Zona Franca de Barcelona en un laboratori urbà de noves oportunitats de creixement.

Índex

Cartes 10

- Ada Colau
- Pere Navarro

Donant valor a Barcelona 14

- Principals eixos d'actuació del CZFB
- Missió, visió i valors
- Els ODS en acció
- El metro assoleix la seva plenitud a la ZF
- Wallbox, relleu en el perfil empresarial de la ZF

Eixos d'actuació 22

- ZF, Innovació, Sostenibilitat i Lideratge

Innovació 24

- DFactory inicia la seva comunitat 4.0
- 3D Incubator en plenitud
- Implementació ERP

Sostenibilitat 30

- Social
- Ambiental
- Econòmica

Lideratge 50

- BNEW
- BWAW

ZF de prop 56

- Mapa
- Actius del CZFB
- Òrgans de Govern
- Empreses clients

“La Zona Franca es consolida com la gran plataforma de l'àrea metropolitana de Barcelona generadora de noves oportunitats”

Barcelona és un exemple clar de compromís social i mediambiental sobre com les ciutats afronten els reptes globals. Al costat d'altres àrees metropolitanes del món, treballem en xarxa enfront de l'emergència mediambiental, i d'aquesta manera superem les nostres limitacions com a administració local.

La pandèmia provocada per la Covid-19 ha reforçat la importància d'implementar un disseny urbà sostenible. Barcelona aposta per la reducció d'emissions, per un nou creixement urbà, amb la sostenibilitat com a principi ineludible, i per teixir aliances amb altres actors. aquest és el cas del Consorci de la Zona Franca de Barcelona (CZFB): Aquest 2021 la Zona Franca s'ha consolidat com la gran plataforma de l'àrea metropolitana de Barcelona generadora de noves oportunitats, una àrea clau en què la ciutat pot projectar, analitzar i experimentar nous models de producció, mobilitat i economia 4.0 a escala i temps real.

La Zona Franca ha mostrat valentia en emprendre nous models productius com ara el centre d'alta tecnologia 3DIncubator, el hub DFactory de tecnologies 4.0 o facilitant l'ampliació de Mercabarna. També ha afrontat el repte mediambiental i energètic participant en el Projecte Estratègic per a la Recuperació i Transformació Econòmica (PERTE) del vehicle elèctric i connectat, promovent plaques fotovoltaiques als sostres industrials, ampliant la xarxa de carril bici o contribuint, juntament amb TMB, a construir la primera estació de servei d'hidrogen verd per al transport en el nostre país.

No hi ha dubte que poques ciutats al món disposen d'espais públics tan destacats com la Zona Franca de Barcelona, que es puguin utilitzar com a laboratori urbà de nous usos productius i, en conseqüència, de noves professions emergents.

Com a presidenta del ple del Consorci de la Zona Franca de Barcelona i alcaldessa de la ciutat, és una satisfacció veure la culminació tan brillant del DFactory com a hub industrial 4.0 i captador de talent i de noves ocupacions, la consolidació de la Barcelona New Economy Week (BNEW) i el compromís per la igualtat de gènere de les jornades Barcelona Woman Acceleration Week (BWAW). Aquestes iniciatives i molts altres projectes mostren la importància del Consorci de la Zona Franca per dur a terme una acció climàtica i productiva amb una veritable mirada social.

Ada Colau Ballano
Alcaldessa de Barcelona
Presidenta del ple del CZFB

"El món viu moments d'incertesa, però el CZFB està més fort que mai, amb la determinació i la capacitat de contribuir a la generació de noves empreses innovadores, així com a la creació de nous llocs de treball de qualitat"

El món està en plena transformació i Barcelona té el repte i l'oportunitat de consolidar-se com a referent mundial d'aquesta nova realitat. Des del Consorci de la Zona Franca de Barcelona (CZFB) assumim aquest repte dins del nostre propi ADN. Som un agent transformador. Tenim la voluntat d'obrir camí i generar noves oportunitats per a aquest món que es dibuixa i 2021 ha estat un exercici clar d'impuls en aquesta direcció. Aquest any hem iniciat l'activitat de DFactory Barcelona, un nou pol per a la indústria 4.0 al sud d'Europa, un projecte innovador i pioner en el nostre país, que atraurà inversions i projectes vinculats a la indústria digital. Amb aquest mateix esperit d'obrir camí en activitats clau, hem contribuït a promoure la primera estació de servei d'hidrogen verd d'ús públic d'Espanya, juntament amb TMB. També hem participat en el Projecte Estratègic per a la Recuperació i Transformació Econòmica (PERTE) del vehicle elèctric connectat i mantenim una aposta clara amb la innovació a través del 3D Incubator.

2021 també ha estat un any de compromís clar amb els Objectius de Desenvolupament Sostenible (ODS) i l'Agenda 2030. La lluita per la igualtat de gènere és en aquest sentit un objectiu estratègic. Després de llançar el Consell de la Dona, en el qual ja vam comptar amb la participació d'una quinzena d'empreses de l'àmbit industrial, el CZFB ha llançat enguany la primera edició de la Barcelona Woman Acceleration Week (BWAW) amb el propòsit clar de contribuir a l'avanç de la igualtat, convençuts que hem d'aprofitar la meitat del talent de les nostres societats. BWAW segueix l'estela de l'altra gran iniciativa en esdeveniments com ara la posada en marxa, des del CZFB, de la Barcelona New Economy Week (BNEW), que el 2021 ha celebrat una nova edició d'èxit i ampliada, i que ha tornat a situar Barcelona com a capital mundial de la nova economia.

El balanç d'aquest exercici és, per tant, molt positiu. Seguim avançant com a motor transformador, compromesos amb la digitalització i la innovació i segurs que unint esforços podem contribuir a construir una societat més justa.

El món viu moments d'incertesa, però el CZFB està més fort que mai, amb la determinació i la capacitat de contribuir a la generació de noves empreses innovadores, així com a la creació de nous llocs de treball de qualitat, i amb aquest mandat seguirem treballant.

Pere Navarro
Delegat Especial de l'Estat en el CZFB

Principals eixos d'actuació del CZFB

Des de 1916
anticipant el futur

Més d'un segle sent un agent actiu que dinamitza el talent i la innovació. Ens basem en aquesta experiència evolutiva per saltar cap a la indústria 4.0.

Construïm aliances per al **progrés**

Comptem amb una xarxa sòlida d'agents públics i privats, i establim aliances amb les principals entitats socials del nostre entorn.

Contribuïm a la projecció de **Barcelona**

Volem que els agents econòmics internacionals descobreixin l'actiu estratègic global que ofereix la nostra regió metropolitana.

La **sostenibilitat** és la nostra estratègia

L'Agenda 2030 marca estratègicament la nostra activitat en orientar els compromisos que hem d'assolir quant a l'entorn social, mediambiental i econòmic.

Defensem un entorn de **treball equitatiu**

Estem implicats a fomentar la igualtat de gènere i d'oportunitats en el món laboral, per la qual cosa ens esforcem a visibilitzar la dona en l'entorn industrial.

Potenciem el **talent**

És imprescindible potenciar la formació i conrear el talent per a la competitivitat de les nostres empreses i la nostra societat. L'obertura a nous sectors, la formació per al canvi, la incubació d'empreses emergents i la seva visibilització en esdeveniments són aspectes clau per a això.

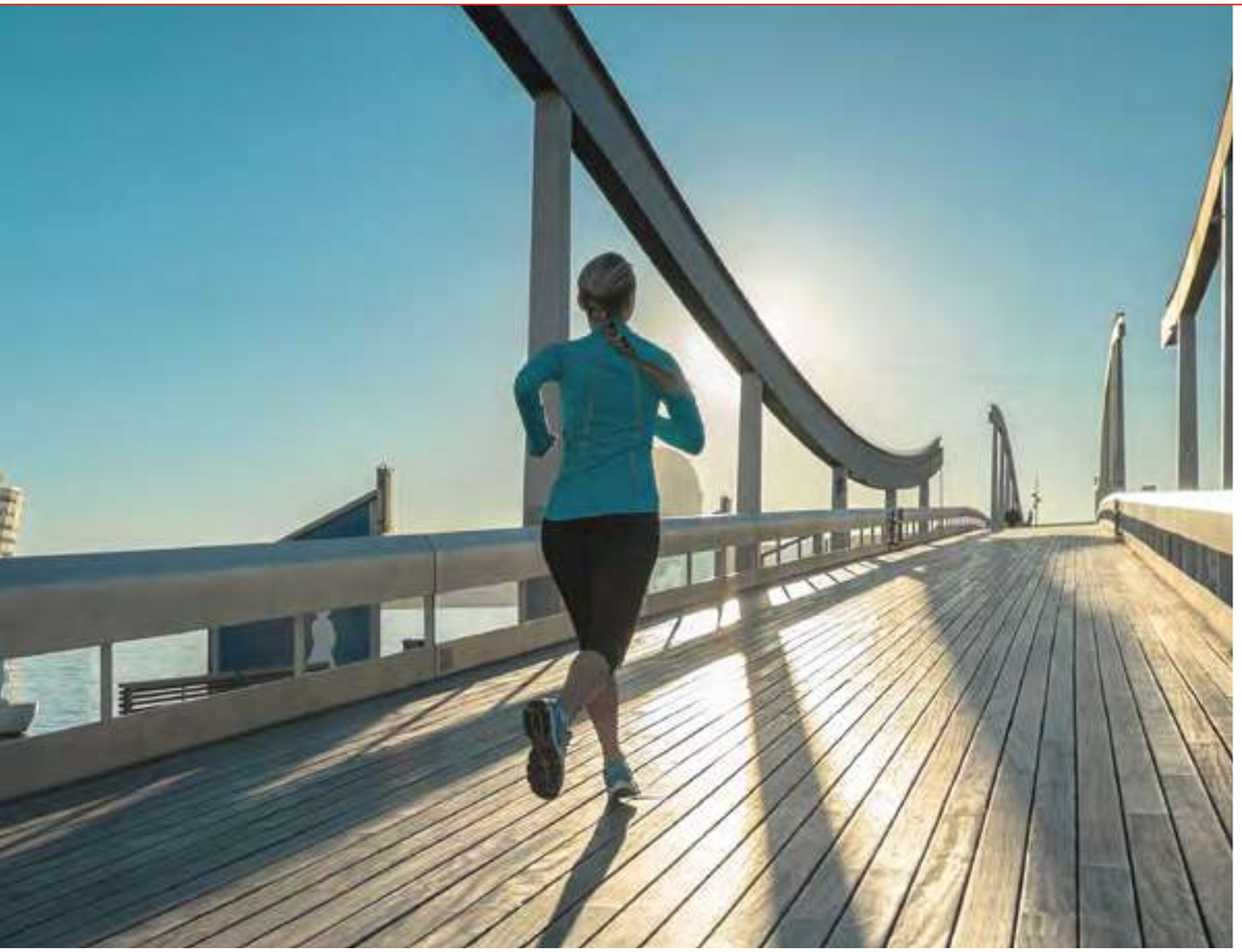

Visió

Ser un pol industrial líder del Mediterrani que actua com a motor per atreure i projectar empreses de valor afegit, i dotar-les de recursos i de serveis d'innovació.

Missió

Dinamitzar l'economia de la regió metropolitana de Barcelona gestionant l'àrea industrial de la Zona Franca i la seva Zona Franca Duanera com a activitat principal per generar valor econòmic i social, i així afavorir la seva projecció internacional.

Valors

- Col·laboració i concertació
- Professionalitat
- Treball en equip i participació
- Innovació
- Sostenibilitat ambiental
- Transparència
- Consistència econòmica

Hem treballat per fer realitat la transformació econòmica i social que imposa l'**Agenda 2030,** i hem assolit diverses fites en aquest sentit.

2021: entrada en servei de totes les estacions de metro de la ZF

El novembre es va completar l'accessibilitat a la Zona Franca de Barcelona mitjançant transport públic amb l'entrada en servei de 3 noves estacions de la línia **L10 Sud de Metro:**

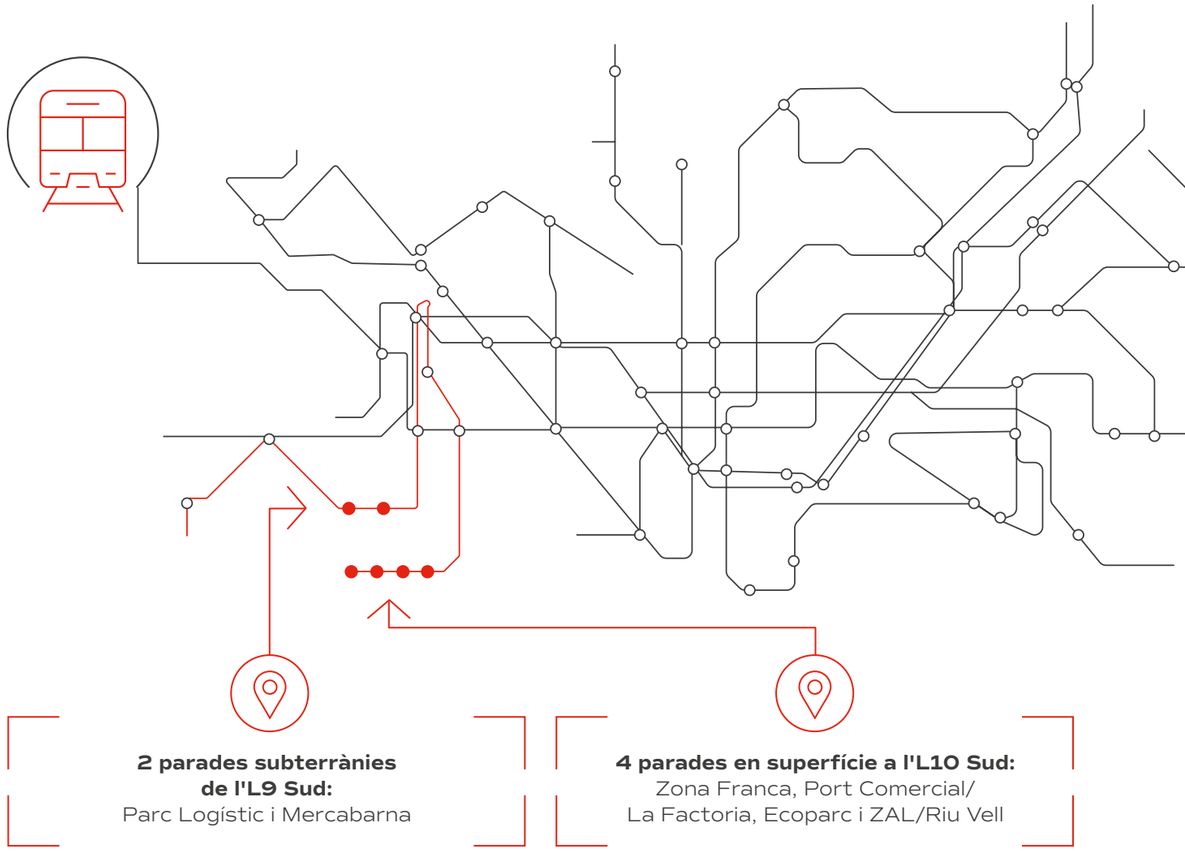

Aquestes estacions ofereixen servei de transport diari de 05.00 a 00.00 hores.

Els ODS en acció

Som membres de la **Taula per l'Impuls de l'Agenda 2030** de Barcelona, organisme de participació ciutadana que forma part del Consell de Ciutat i que examina els aspectes relacionats amb la sostenibilitat de la urbs.

Hem publicat l'**Informe bianual de Progrés 2020** davant l'associació Pacte Mundial, en què volem ser paradigma de la sostenibilitat en la gestió industrial.

OBJECTIUS DE DESENVOLUPAMENT SOSTENIBLE

Els ODS prioritaris per al CZFB:

4
Acords per impulsar la formació professional dual en les empreses.

5
Creació del Consell de la Dona de la Zona Franca i estratègia de foment de la paritat.

7
Pla d'instal·lació de plaques fotovoltaiques i aliança amb TMB per crear una hidrogenera a la Zona Franca.

8
Creació de l'esdeveniment BNEW per a la reactivació econòmica de Barcelona. Acceleració d'empreses emergents per crear un teixit productiu més fort.

9
Ampliació del 3DFactory Incubator d'impressió 3D. Acord amb Correus i l'Ajuntament de Barcelona per impulsar un centre tecnològic a l'Edifici Correus.

11
Foment de la mobilitat sostenible a la Zona Franca de Barcelona.

13
Impuls de la recollida mancomunada de residus a la Zona Franca.

17
Aliança entre empreses per produir respiradors de campanya industrialitzables per lluitar contra la COVID-19.

Els ODS a què també ens acollim:

1
Acords amb entitats socials i ONG per erradicar la pobresa.

2
Participació en campanyes de recollida d'aliments, roba i estris.

3
Adhesió a la Declaració de Luxemburg per a la Salut del Treballador.

6
Accions per millorar la qualitat de l'aigua subterrània a la Zona Franca.

10
Directriu d'accessibilitat universal en accions corporatives.

12
Impuls de l'Economia Circular en les empreses de la Zona Franca.

14
Iniciativa "Microbiome" per a la bioestimulació dels microbis d'aigües subterrànies que combaten la contaminació d'organoclorats.

15
Iniciativa "Pensa en Verd" d'embelliment i la naturalització de la Zona Franca.

16
Adopció del sistema ERP (Enterprise Resource Planning) per vertebrar els processos de gestió de l'entitat.

Wallbox: exemple de nou perfil empresarial a l'àrea industrial ZF

Wallbox, empresa líder en solucions intel·ligents de càrrega de vehicles elèctrics i que cotitza a Wall Street, ha escollit instal·lar la seva planta de fabricació a la Zona Franca de Barcelona per ser el **millor entorn a Espanya per crear un hub d'electromobilitat.**

L'empresa "unicorn" nascuda a Barcelona inverteix massivament en R+D per al desenvolupament notable de tecnologies sostenibles en electromobilitat. La nova fàbrica:

Ocuparà prop de

17.000 m²

Construcció referent en sostenibilitat i economia circular,

"Cradle to Cradle":

- **IdC** aplicat a la producció
- Reutilitzant el **75%** de l'energia consumida en el procés productiu

Pere Navarro, Delegat Especial de l'Estat al CZFB, i Enric Asunción, CEO de Wallbox, en la signatura del contracte per 10 anys a la Zona Franca

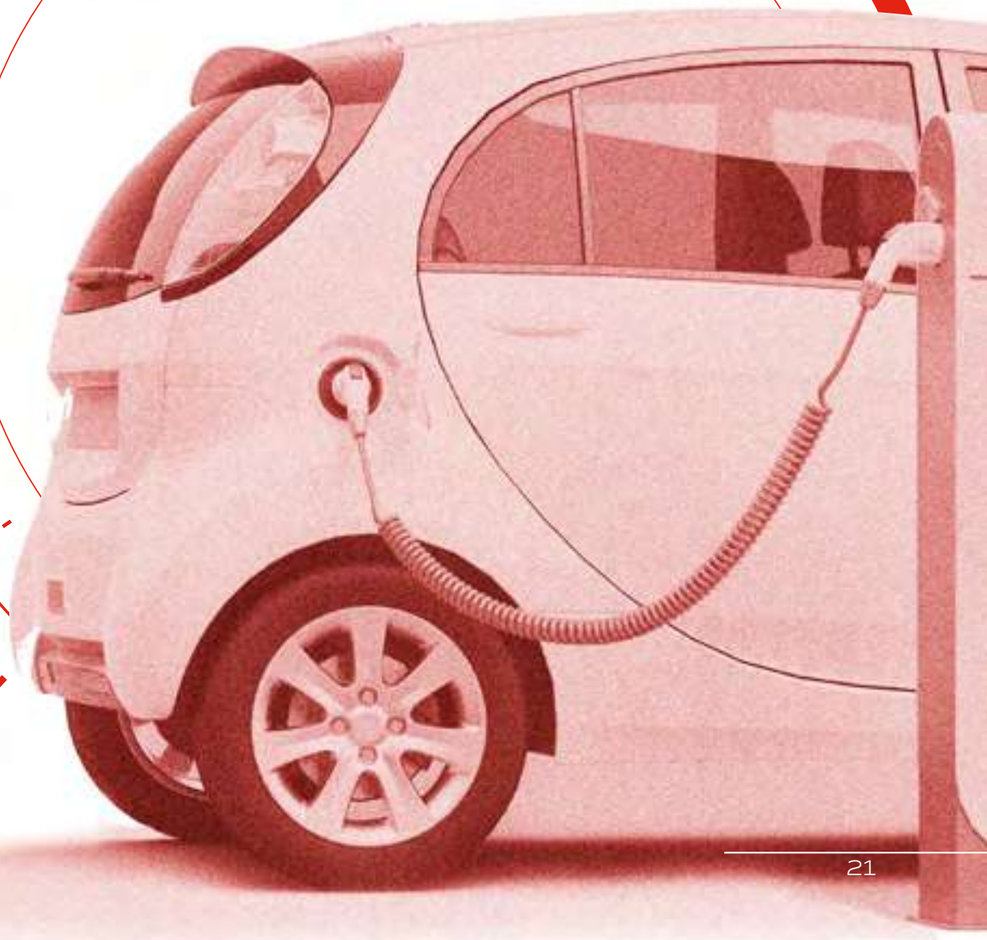

ZF, on neixen les oportunitats en innovació, sostenibilitat i lideratge

A la Zona Franca **creem oportunitats** perquè les noves generacions desenvolupin el seu talent i impulsin l'avanç de la societat cap a la innovació, la sostenibilitat i el lideratge.

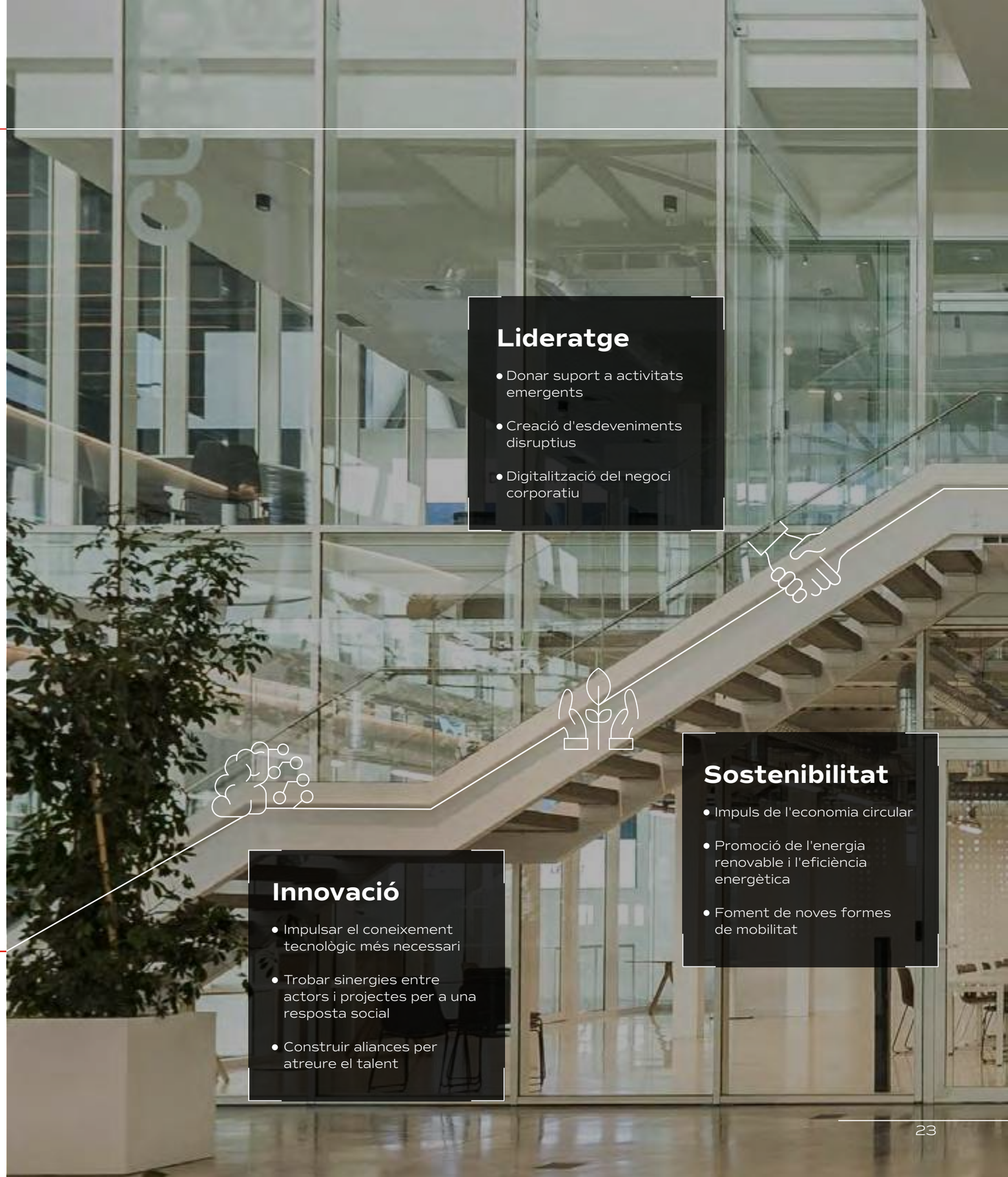

Lideratge

- Donar suport a activitats emergents
- Creació d'esdeveniments disruptius
- Digitalització del negoci corporatiu

Innovació

- Impulsar el coneixement tecnològic més necessari
- Trobar sinergies entre actors i projectes per a una resposta social
- Construir aliances per atreure el talent

Sostenibilitat

- Impuls de l'economia circular
- Promoció de l'energia renovable i l'eficiència energètica
- Foment de noves formes de mobilitat

Generem sinergies en la **indústria 4.0**

La **primera fase de DFactory Barcelona** ofereix un espai de 17.000 m² destinat a liderar el desenvolupament de la nova indústria.

Innovació

Estil arquitectònic alineat amb els ODS:

Transparent

Sostenible

Accessible

El hub és una eina per transformar el teixit productiu espanyol, augmentar-ne la competitivitat i acompanyar les empreses en el seu projecte de digitalització, com a palanca clau per a la transició ecològica.

A les seves instal·lacions, hi confluueixen tres tipus d'actors:

- Empreses **generadores de tecnologies** de referència
- Empreses **implementadores de solucions digitals**
- **Especialistes** que actuen com a dinamitzadors

Fundació Leitat ha estat partner tecnològic del projecte el 2021. En aquesta etapa, ha desplaçat a les instal·lacions equips professionals i equipament tècnic de companyies d'impressió additiva com **HP.**

L'edifici està equipat amb **unitats mixtes d'investigació,** laboratoris amb l'última tecnologia 4.0, espai d'incubació, àrees comunes i zona de restauració.

Serveis tecnològics que s'ajusten a les necessitats de cada empresa de l'ecosistema:

- Implantació d'equips d'investigació 'in company'
- Projectes d'R+D+i
- Estudi de Viabilitat Tecnològica
- Serveis de Caracterització
- Prospectes tecnològics Ad Hoc
- Participació en missions tecnològiques
- Formació especialitzada
- Consultoria de finançament

Laboratoris compartits:

- Robòtica
- Impressió 3D
- Robòtica col·laborativa
- Laboratori d'IdC
- Laboratori d'IA i Ciberseguretat
- Laboratori de Fotònica

+INFO

El projecte ha rebut les primeres incorporacions al seu ecosistema d'**empreses relacionades** amb la indústria 4.0.

- **Huawei**
- **The e-Miles Company**
- **OnRobot**
- **Ferrovial Servicios Medioambiente (Cespa)**
- **Siocast**
- **Amphos 21**
- **Innovae Group**
- **Kuka**
- **Nexiona**
- **Cespa (Prezero)**
- **Robotnik**
- **Simon**
- **Dassault Systèmes (3DS)**
- **Alisys**
- **AsorCAD**
- **Mastertec**
- **Dow Chemical**
- **OnRobot**
- **Picvisa**
- **Windforce 3D**

DFactory Barcelona ja és un referent a escala nacional i ha rebut nombroses visites institucionals per conèixer-ne les instal·lacions i el funcionament.

Pedro Duque
Ministre de Ciència i Innovació
(juny 2018 – juliol 2021)

Olivier Ramadour
Cònsol general de França a Barcelona

Sara Aagesen
Secretària d'Estat d'Energia

Diana Morant
Ministra de Ciència i Innovació

Eisa Jaber al Kuwar
Cònsol general de Qatar a Barcelona

En el marc de les jornades "Amèrica Llatina: Noves economies" impulsades per CZFB i Casa Amèrica Catalunya ens van visitar **15 representants de l'economia llatinoamericana.**

+ INFO

3D Incubator, una història d'èxit

3D Incubator s'ha consolidat com a centre líder en impressió 3D i està en vies de superar les seves expectatives **d'incubar 100 empreses.**

3 modalitats d'incubació:

1. Oficina pròpia
2. Incubació virtual
3. Zona de cotreball

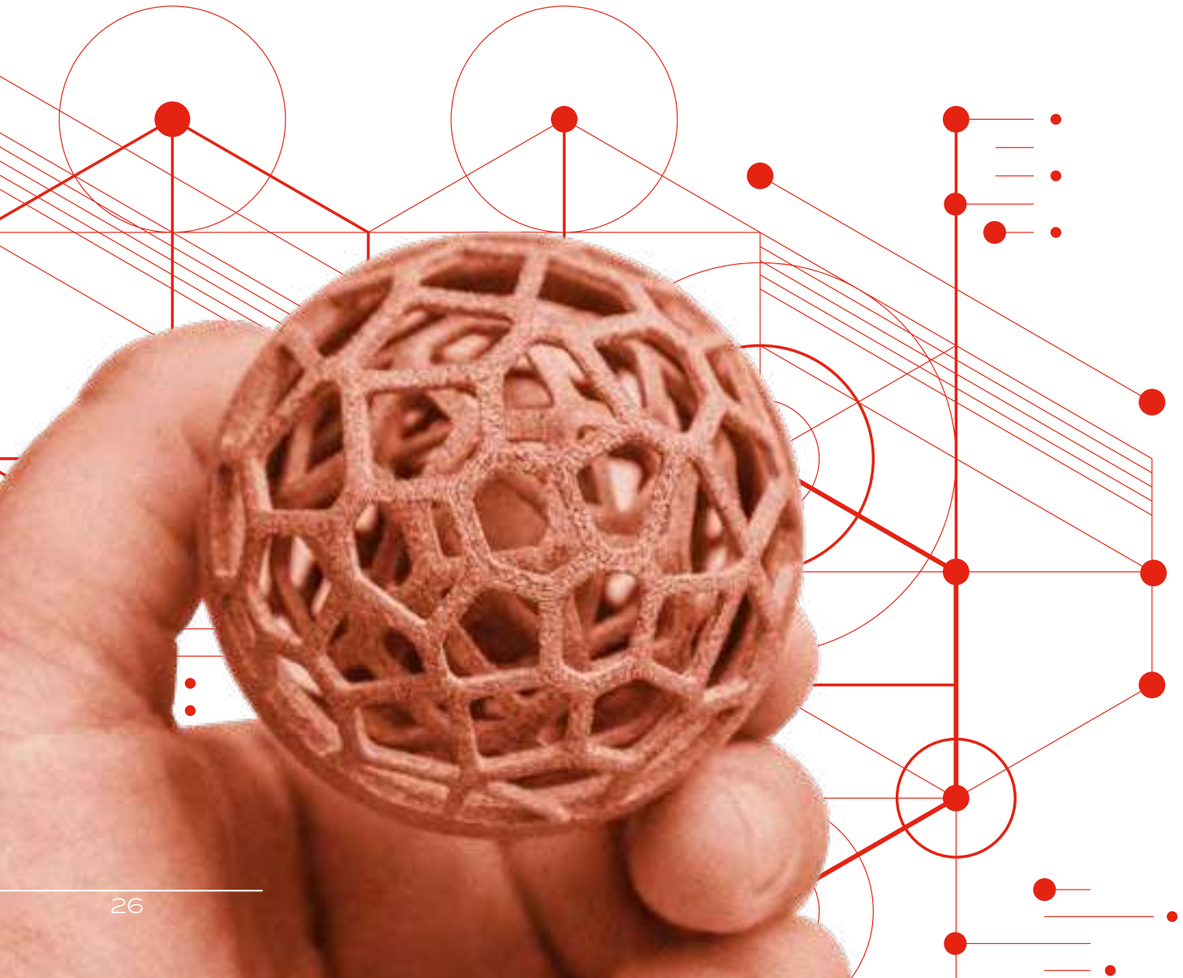

Distingit el juliol de 2021 amb el **Premi Innova** en el marc dels Premis Empresa de l'Any que atorguen El Periódico de Catalunya i Banc Sabadell, per la seva contribució socioeconòmica a la regió.

80 empreses incubades en 3 anys

1.000 m² amb 6 tipologies d'impressió

512 sol·licituds presentades

935 visites en 1.095 dies

Projectes d'èxit:

- **Pursang,** motos amb peces produïdes en impressió 3D
- **Aerospace,** volants de Fórmula 1 per a eSports
- **Odiseimuisic,** el saxo electrònic més petit i lleuger del món
- **Liq Eyewear,** ulleres personalitzades

El 2021 la 3D Incubator:

- Ha ampliat la seva oferta formativa en matèries tecnològiques per a les empreses incubades en col·laboració amb el Servei Català d'Ocupació (SOC)
- Ha participat en l'elaboració de l'informe "Tendències i necessitats formatives en el sector de la impressió 3D" juntament amb l'Observatori de l'FP

Implementació ERP

La **digitalització** ens fa millors

Les noves tecnologies ens han permès superar la pandèmia i seguir amb la nostra activitat, a més de millorar les condicions de seguretat i integritat de les nostres dades. Avui **som una entitat més eficaç i moderna** gràcies a l'optimització dels nostres processos, la dinamització dels fluxos de treball i la interconnexió.

Implantació del sistema de **gestió integral ERP**

El 2021 hem progressat en l'automatització general dels processos administratius. Gràcies a la digitalització, hem optimitzat els fluxos de treball per **avançar cap a procediments *paperless*** en tots els àmbits d'activitat corporativa. Aquest nou plantejament ens ha permès ser més eficients i sostenibles.

Més **connectivitat**

La pandèmia ha accelerat la connectivitat global. El nostre sistema de TI ha fet un gran salt per assegurar la connexió en un entorn de treball remot.

Nous instruments de **treball i seguretat**

Hem interioritzat completament l'ús de noves tecnologies, aplicant-les a algunes tradicions com Sant Jordi, que el 2021 va arribar amb un llibre electrònic sota el braç.

Gestió integral ERP

- Renovació **Mediateca** corporativa
- **Nova intranet** de l'entitat
- Implantació de **telefonia IP** de comunicacions
- Implementació de l'**app** de gestió de flota de **vehicles FLOTAZF** del CZFB
- Implantació de la **signatura digital** (paper zero)
- Renovació de la certificació ISO 27.001 (10 anys consecutius) en **seguretat d'informació**

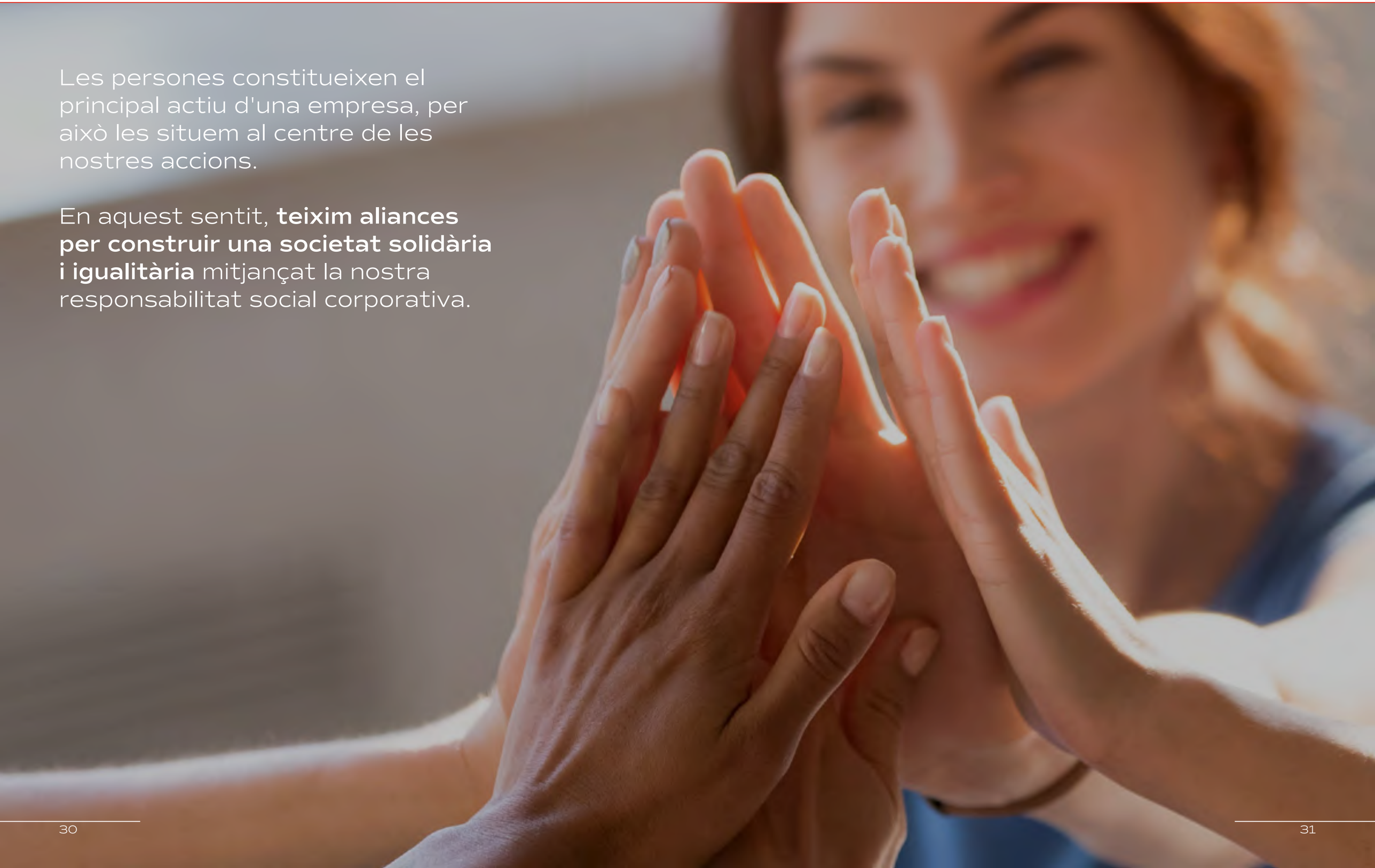

Les persones constitueixen el principal actiu d'una empresa, per això les situem al centre de les nostres accions.

En aquest sentit, **teixim aliances per construir una societat solidària i igualitària** mitjançat la nostra responsabilitat social corporativa.

Acords de Formació Professional Dual

Donem suport a la **competitivitat de la indústria productiva** mitjançant la formació de les persones, ja sigui facilitant la transferència tecnològica o bé fomentant la formació professional. Tot això va motivar aliances molt importants el 2021.

Ingrés del CZFB en l'**Aliança per a la Formació Professional Dual**

Vam unir forces amb la Fundación Bertelsmann en l'Aliança per la Formació Professional Dual en desenvolupament de l'educació de qualitat (ODS 4) i del treball decent i el creixement econòmic (ODS 8).

Estudi sobre l'FP Dual al **Delta del Llobregat** i enquesta a les empreses ZF

Vam encarregar l'anàlisi, el diagnòstic i un pla d'acció per impulsar l'FP Dual en l'àmbit del Delta del Llobregat, així com la demanda d'aquesta modalitat i l'**oferta formativa** en l'entorn de la ZF. Així vam obrir una nova col·laboració entre les entitats clau de l'espai públic del Delta.

Presència a **Fundació Institut d'Educació Contínua IDEC** de la UPF

Beca Metròpolis FPLab

Programa metropolità amb el qual bequem estudiants d'FP per trobar formes de facilitar la presència de la dona en la indústria.

Workshop per a la Formació Professional Dual

Fòrum de **Talent Logístic**

Informe **"Noves Tendències i Necessitats Formatives en el Sector 3D"**

Amb la Fundació BCN Formació Professional col·laborem en el diagnòstic dels perfils demanats per la indústria del 3D i les necessitats en matèria de capacitació que s'han de desenvolupar.

Acord **"Forma't al Port"**

Des de 2018, col·laborem en aquest programa de l'Escola Europea de Short Sea Shipping del Port de Barcelona, dedicat a la formació dels nous professionals logístics.

Acció social corporativa

Acords en el **Consell de la Dona** de la ZF

Durant el 2021 el Consell de la Dona ha passat de les **8 empreses inicials a les 17 actuals.** El compromís d'aquestes empreses per la igualtat va tenir BWAW com el seu major exponent.

- Aigües De Barcelona
- Area Metropolitana De Barcelona
- BCL (Barcelona-Catalunya Centre Logístic)
- Cellnex Telecom
- Cocemfe Barcelona
- Consorci De La Zona Franca De Barcelona
- Covestro
- DB Schenker
- Mercabarna
- Nissan Motor Ibérica
- Parc Logístic ZF
- Port De Barcelona
- Quimidroga
- Seat
- Sertram
- TMB
- Zal Port

DONA ZF | Consell de la Dona Zona Franca Barcelona

Acord amb Mercabarna per a la **Guarderia ZF**

Hem assolit un acord amb Mercabarna i Suara Cooperativa per posar l'**escola infantil Somriures** a disposició dels empleats de totes les empreses instal·lades al polígon de la ZF.

Estudi d' **Accessibilitat** del PIZF

A través de COCEMFE vam elaborar un primer estudi sobre les condicions d'accessibilitat d'aquesta àrea productiva que ocupa un 6% del terme municipal de Barcelona. Es tracta d'un informe clau a partir del qual poder desenvolupar **futures intervencions en manteniment i urbanisme.**

Sostenibilitat Social

Premi **Ciutat Solidària**

El guardó Premi Ciutat Solidària, patrocinat pel CZFB i Onda Cero, va premiar en la seva 9a edició l'Associació d'Asistència a Dones Agredides Sexualment (AADAS) i la Fundación PaliaClinic, d'asistència a persones vulnerables i en situació terminal.

Creació del Canal corporatiu de **Podcasts**

Nova plataforma de difusió de contingut d'interès industrial i tecnològic.

Premi **Seguretat**

El 2021 el nostre departament de Seguretat va ser distingit amb mencions honorífiques per part de la Guàrdia Urbana de Barcelona i de la Prefectura Superior de Policia Nacional.

Llibre de suport als damnificats per l'erupció de **La Palma**

L'entitat va expressar la seva solidaritat amb els afectats donant suport a la publicació d'aquest volum.

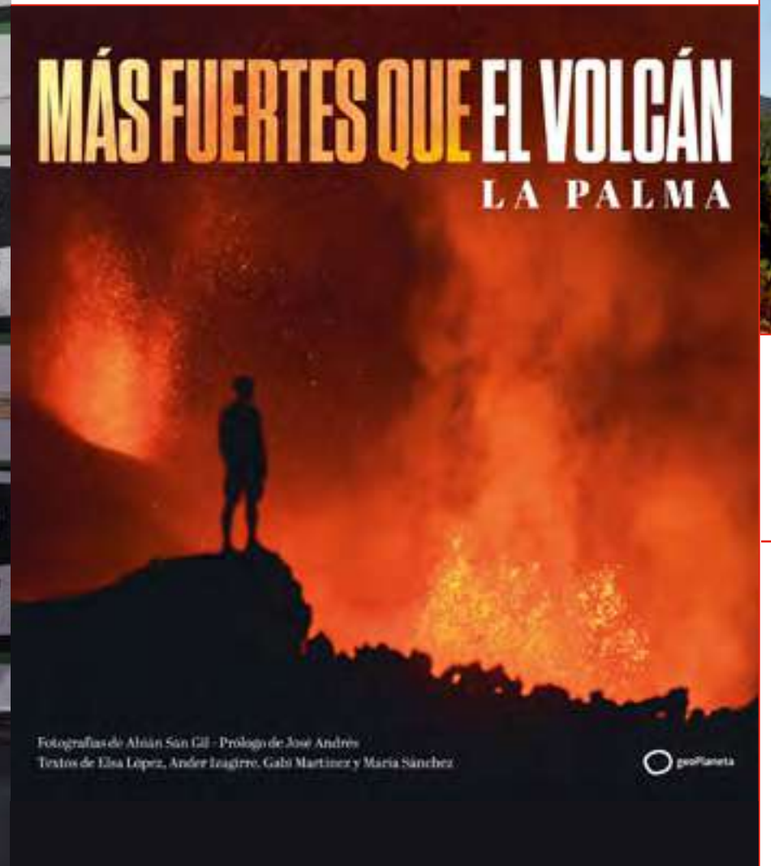

Plataforma Comunitat ZF per a la **intercomunicació en l'àrea**

Vam crear aquest espai en el web corporatiu per millorar la comunicació directa amb l'ecosistema d'empreses de la ZF, i facilitar així l'establiment d'acords i l'organització de serveis i esdeveniments.

Pere Navarro ingressa en el Consell Assessor de TMB

Blanca Sorigué ingressa en el Consell Assessor de Catalunya de BBVA

L'**entorn industrial** és especialment sensible als comportaments vinculats al consum d'energia, d'aigua, de recursos naturals, a les dinàmiques d'energia circular i al respecte mediambiental.

En aquest escenari, per a nosaltres és essencial promoure les energies de **fonts renovables i les actituds responsables amb el medi ambient.**

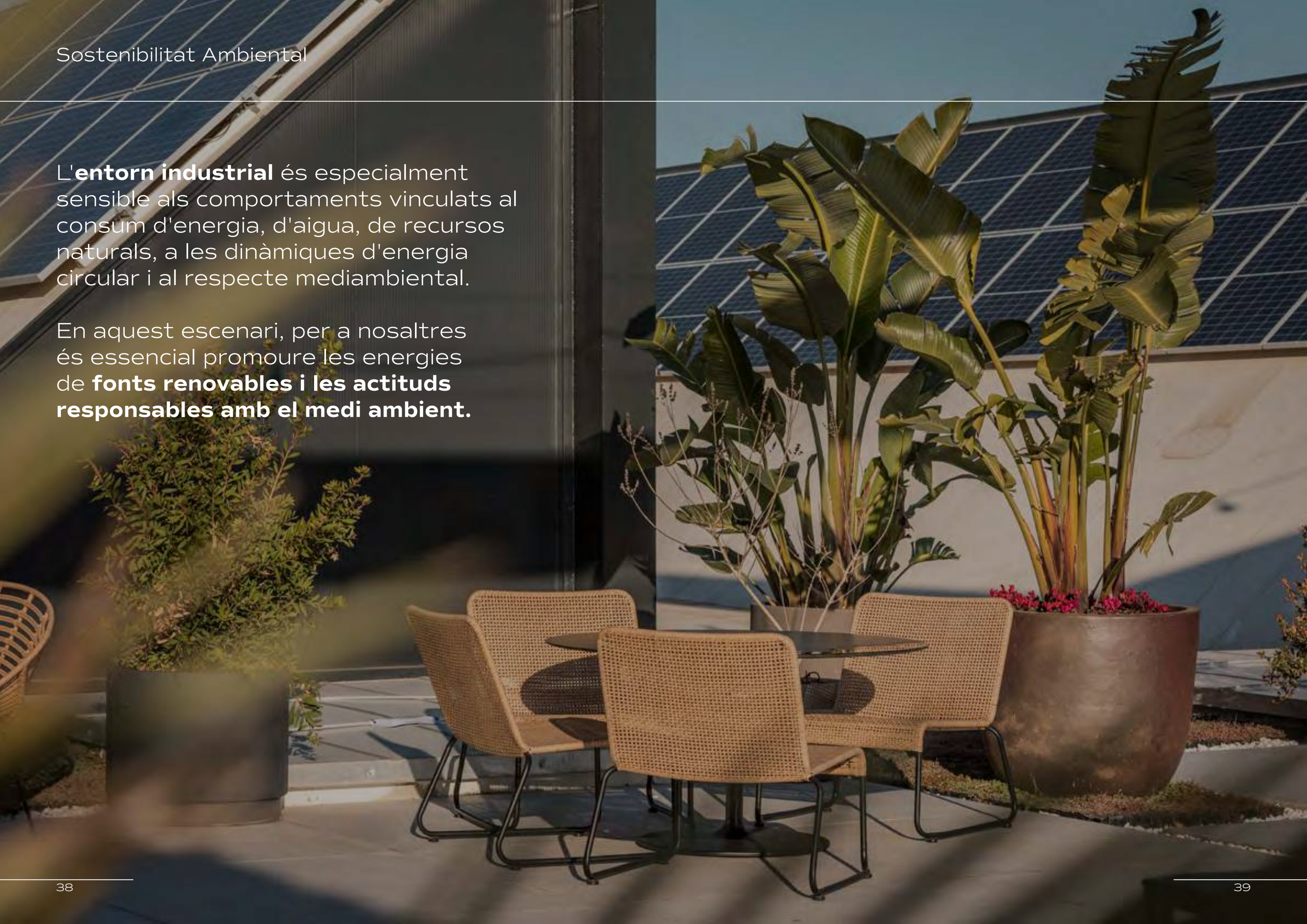

L'energia i el transport, punta de llança de la sostenibilitat

Promoció de l'ús d'**energia fotovoltaica** i la cooperació energètica

Hem constituït grups de treball amb les empreses del polígon per al foment de l'energia renovable i la instal·lació de plaques fotovoltaiques, **involucrant-hi prop de 30 companyies,** i que obre perspectives per constituir comunitats energètiques a l'àrea industrial.

Acord amb l'Ajuntament de Barcelona per a les **cobertes industrials**

Vam tancar un conveni amb l'Ajuntament de Barcelona per **fomentar l'ús de panells fotovoltaics,** tant d'ús individual com comunitari. Vam promocionar la generació fotovoltaica mitjançant els nous contractes, actuant com a facilitador per a aquesta modalitat energètica en col·laboració amb el municipi, que en fomentarà l'ús.

Acord de **Descarbonització amb AMB**

El maig de 2021 ens vam adherir a l'acord metropolità per al desenvolupament de tecnologies d'hidrogen renovable i per a una **Catalunya descarbonitzada,** la qual cosa confirma la nostra aposta per la promoció de la mobilitat verda i el nostre compromís amb la lluita contra el canvi climàtic. Amb aquest conveni donem suport a:

- **Iniciatives energètiques d'hidrogen** per al transport públic
- Suport a la **Plataforma Vall de l'Hidrogen Verd** de Catalunya de la URV
- **Foment** de la **formació professional** i les **empreses emergents** d'aquest sector
- Creació d'un **centre** per a la investigació de l'**hidrogen verd**
- Voluntat de **col·laborar amb iniciatives d'hidrogen renovable** d'altres zones d'Espanya

Workshop Indústria i Transició Energètica

Jornada virtual, amb la participació d'empreses del polígon, empreses energètiques i de Teresa Ribera, vicepresidenta quarta del Govern i ministra de Transició Ecològica, per abordar la transició energètica en l'àmbit industrial.

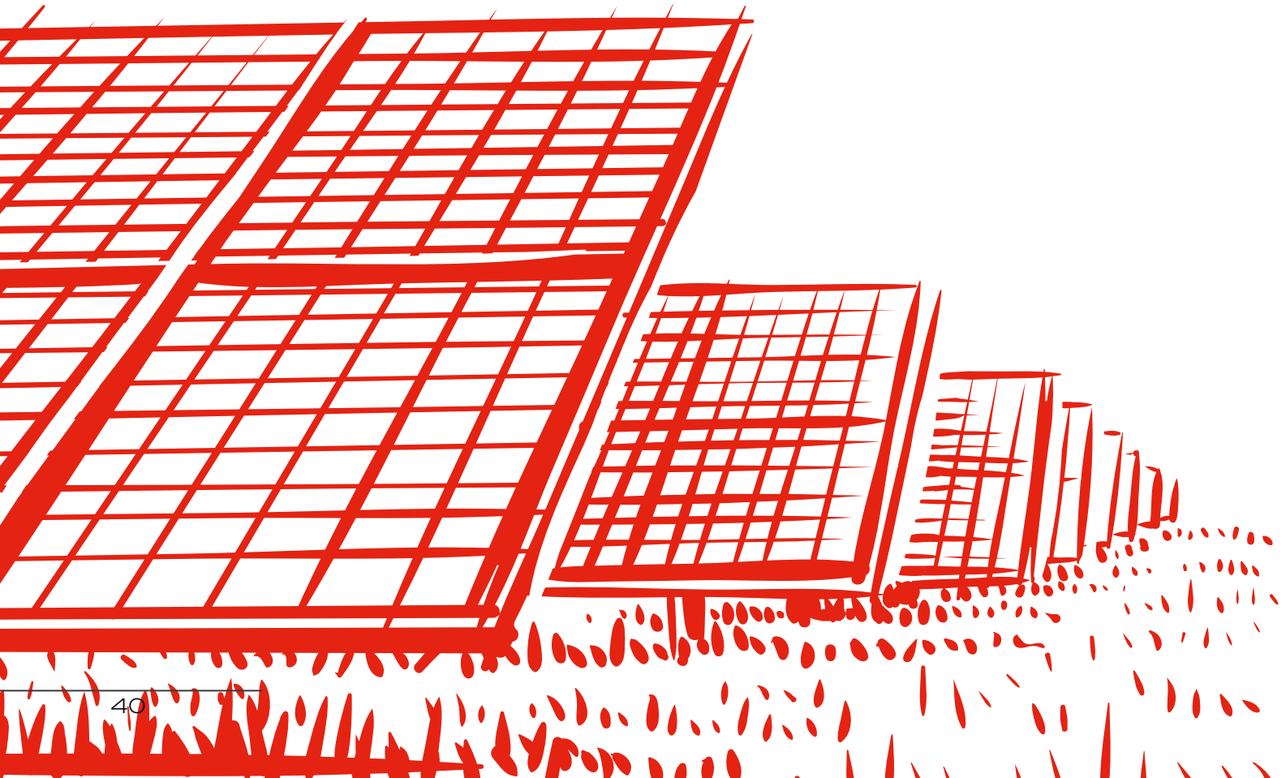

Suport a la implantació de la **primera estació d'hidrogen verd d'Espanya**

En el marc del conveni establert amb TMB, hem donat suport a la implantació a la Zona Franca de la primera estació de servei d'hidrogen verd d'ús públic d'Espanya, gestionada per Iberdrola i situada en una parcel·la al carrer D del polígon.

PERTE, **vehicle elèctric connectat**

Formem part del grup d'entitats públiques, institucions i empreses que configuren el PERTE del Vehicle Elèctric i Connectat, integrat en el Pla de Recuperació, Transformació i Resiliència del Ministeri d'Indústria, Comerç i Turisme amb l'objectiu de crear a Espanya l'ecosistema necessari per desenvolupar i fabricar vehicles elèctrics i connectats a la xarxa i convertir el país en el hub europeu d'electromobilitat. **El PERTE preveu mobilitzar 24.000 milions d'euros, dels quals 4.300 milions els aportarà el sector públic.** A més, la creació d'ocupació podria arribar als 140.000 llocs de treball. La ZFB posa la seva infraestructura al servei del projecte amb la proposta de dos circuits en els quals poder realitzar proves en casos d'ús que es puguin traslladar al mercat.

Aposta per la **mobilitat de baix impacte**

- Prolongació del carril bici, que ja disposa de més de 2 km d'extensió al polígon industrial
- Habilitació dels punts de recàrrega elèctrica a l'entorn del DFactory Barcelona
- Promoció de modes de transport compartit

Accions d'economía circular

Fa anys que fomentem l'economia circular per valoritzar o reduir els residus productius de les empreses a través de la simbiosi empresarial. Els darrers mesos, aquest aprofitament sistèmic de recursos **ha involucrat 35 empreses de 10 sectors** que han cercat fórmules per reutilitzar sacs de jute, envasos industrials, residus orgànics, recursos hídrics i altres elements que deriven de la seva activitat diària. Vam exposar aquesta estratègia de simbiosi en la trobada professional HOTSPOT Catalunya Ecocircular que Barcelona va albergar el 2021.

Altres activitats que s'han dut a terme:

- Recuperació mediambiental de sòls contaminats per hidrocarburs i organoclorats en diverses de les nostres parcel·les, un esforç en el qual **vam invertir més de 450.000€**
- Estudis per expandir la **xarxa Ecoenergies al polígon** i per reactivar l'ús d'aigua regenerada a l'àrea industrial

Cap a una Zona Franca més verda, humana i col·laborativa

Treballem per convertir la Zona Franca en una àrea més sostenible, natural i agradable a través de:

- Plantació de més de **300 arbres**
- Millora del manteniment **d'arbres i arbustos**
- Nova **senyalització** de carrers
- Instal·lació de **monòlits de demarcació i pantalles digitals informatives** en els accessos al polígon
- **Creació d'espais enjardinats** de descans en cinc punts del polígon industrial

Pla de projectes estratègics

La planificació estratègica dels nostres projectes respon als principals objectius corporatius i té en compte els pilars fonamentals d'actuació.

Pilars Estratègics	Objectius Estratègics	Línies Estratègiques	Projectes Estratègics
SOSTENIBILITAT ECONÒMICA DE ZF A LLARG TERMINI	• Incrementar el Patrimoni Net de CZFB • Mantenir un nivell alt de ROS • Incrementar el RONA • Alinear Projectes a Pilars estratègics	• Generar nous negocis • Incrementar l'eficiència dels negocis actuals • Eliminar negocis actuals	**SE 1.** Estandarditzar Scoring global de Projectes vs. Estratègia i ROI **SE 2.** Definir estratègia de clients per a PIZF i ZFA quant a rendibilitat **SE 3.** Definició nou model de negoci fires **SE 4.** Incrementar eficiència operativa i organitzativa **SE 5.** Implantació nou ERP **SE 6.** Pla desinversió projectes no estratègics
DESENVOLUPAMENT ECONÒMIC DEL TERRITORI	• Desenvolupar l'economia del territori mitjançant el desenvolupament de les seves empreses • Ser un motor de generació i demanda de talent • Ser el hub tecnològic d'Indústria 4.0 del sud d'Europa	• Desenvolupar coneixement tecnològic • Aprofitar sinergies entre línies de negoci actuals • Aliances estratègiques per assegurar talent	**DET 1.** Pla d'atracció empreses Indústria 4.0 i pla transformació clients PIZF **DET 2.** Pla de connectivitat 5G al PIZF **DET 3.** Projecte Correus **DET 4.** Creació Laboratoris/Incubadores Indústria 4.0 **DET 5.** Ampliació de ZFA com a atracció indústria 4.0 manufacturera
INTEGRACIÓ URBANA I SOSTENIBILITAT MEDIAMBIENTAL	• Complir amb ODS sobre els que es pot actuar • Integrar amb l'entorn urbà de Barcelona el PIZF • Ser el referent en Economia Circular del territori	• Desenvolupar Programa Economia Circular i estendre-la fora del PIZF • Incrementar l'eficiència energètica al PIZF i nous edificis • Integrar PIZF a l'entorn urbà	**IUMA 1.** Replantejar pla urbanístic PIZF i introduir-hi zones verdes, accessos ciutat, zona serveis i zones de lleure **IUMA 2.** Millorar la mobilitat al PIZF: pla de remodelació de voreres, carrils bici, mobilitat urbana per evitar desplaçaments en vehicle propi **IUMA 3.** Eficiència energètica **IUMA 4.** Desenvolupament Economia Circular

Acord **Mercabarna** parcel·la 22AL

Vam assolir un acord amb Mercabarna per vendre la parcel·la 22AL, de 173.194 m² i contigua al seu recinte actual, per un valor de 69.775.664 euros. La transacció **beneficia l'economia de la regió metropolitana,** cosa que permet al principal mercat majorista d'aliments frescos d'Europa afermar el seu lideratge en dotar-lo d'espai per als canvis que es produeixen en el sector.

Hub d' **Innovació Aeronàutica** a Sabadell

Vam signar un protocol per potenciar la col·laboració amb l'Ajuntament de Sabadell, Aena, la Universitat Politècnica de Catalunya – BarcelonaTech (UPC) per **afavorir la innovació en el sector aeronàutic** i vam col·laborar en el desenvolupament de noves idees, serveis i productes que permeti a les empreses del sector avançar, créixer i diversificar la seva activitat.

Pressupost 2021

Operacions continuades	
1. Import net de la xifra de negocis	55,975
Vendes	55,975
2. Treballs efectuats per l'empresa per al seu actiu	1,378
3. Aprovisionaments	-1,378
Treballs efectuats per altres empreses	-1,378
4. Altres ingressos d'explotació	6,318
Ingressos accessoris i altres de gestió corrent	6,318
5. Despeses de personal	-7,875
Sous, salaris i assimilats	-6,413
Càrregues socials	-1,462
Provisions	0
6. Altres despeses d'explotació	-28,080
Serveis exteriors	-20,100
Tributs	-7,700
Pèrdues, deteriorament i variació de prov. per operac. comerc.	-280
7. Amortització de l'immobilitzat	-17,115
8. Imputació subvencions immobilitzat no financer i altres	105
9. Deteriorament i resultat per alienacions de l'immobilitzat	0
Deterioraments i pèrdues	0
Resultats per alienacions i altres	0
10. Altres resultats	0
Resultat d'explotació	9,328
14. Ingressos financers	120
De participacions en instruments de patrimoni	120
15. Despeses financeres	-871
Per deutes amb tercers	-871
Resultat financer	-751
Resultat abans d'impostos	8,577
Resultat de l'exercici procedent d'operacions continuades	8,577
Resultat de l'exercici	8,577

Conegui el balanç de situació de 2021 aprovat pel Ple de l'entitat a **https://memoria2021.zfbarcelona.es/** o a través del codi QR:

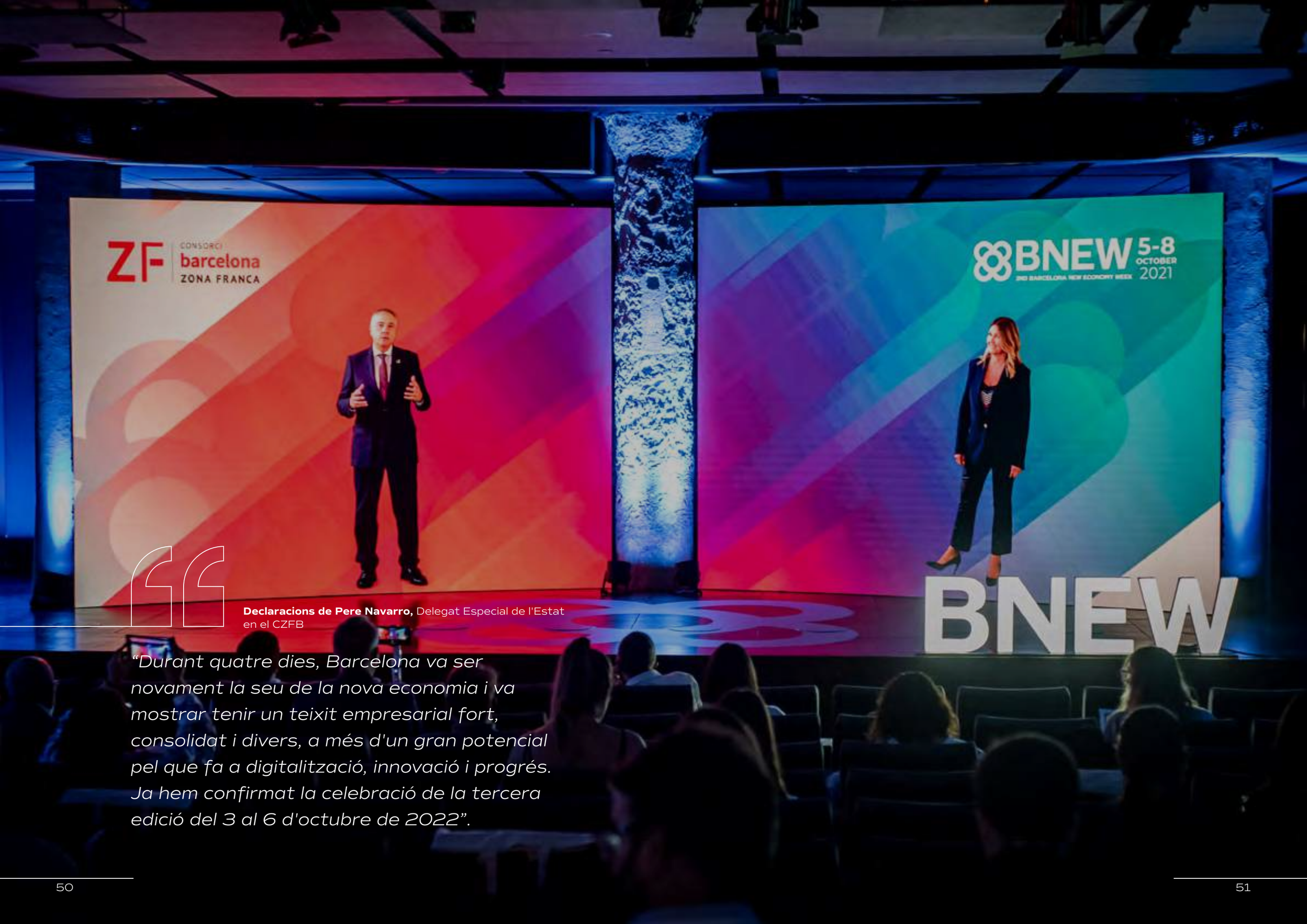

Declaracions de Pere Navarro, Delegat Especial de l'Estat en el CZFB

"Durant quatre dies, Barcelona va ser novament la seu de la nova economia i va mostrar tenir un teixit empresarial fort, consolidat i divers, a més d'un gran potencial pel que fa a digitalització, innovació i progrés. Ja hem confirmat la celebració de la tercera edició del 3 al 6 d'octubre de 2022".

+INFO

RESUM ESDEVENIMENT

BNEW 2021 consolida Barcelona com a capital mundial de la nova economia

Desenvolupat en plena pandèmia, l'objectiu de BNEW des del seu inici ha estat impulsar la recuperació econòmica global. Amb aquesta segona edició ha reafirmat el seu paper de **dinamitzador de la recuperació de l'economia** i ha generat informació de gran qualitat i interès que pretén donar solucions al context de transformació social i econòmica, amb un focus clar en la sostenibilitat i la digitalització.

Celebrat del **5 al 8 d'octubre en 6 espais emblemàtics** de Barcelona:

Estació de França

La Pedrera

Movistar Centre

Casa SEAT

Roca Barcelona Gallery

La Boqueria

En la **segona edició** de la setmana de la nova economia es van assolir **xifres rècord:**

- Més de **12.000 participants en línia**
- **3.000 assistents físics**
- **33.000 visualitzacions**
- **145 països**: 47% d'internacionalitat
- **1.000** empreses emergents
- **240 hores** de contingut
- **821 *speakers***
- **200** llocs de treball **directes**
- **700** llocs de treball **indirectes**

Es van duplicar els sectors presents en la primera edició i es van assolir els 10 verticals:

- Logistics
- Digital Industry
- Real Estate
- Ecommerce
- Economic Zones
- Sustainability
- Mobility
- Talent
- Science
- City

+INFO

RESUM ESDEVENIMENT

BWAW es posiciona com a esdeveniment de referència en accelerar la igualtat de gènere

La Barcelona Woman Acceleration Week (BWAW) arriba per **trencar els esquemes:**

Participació i públic paritari i inclusiu

***Speakers* de primer nivell**

Propostes i solucions que impulsin una transformació real cap a una **presència més important de la dona en el sector empresarial i industrial**

Aquesta trobada contribueix a **visibilitzar Barcelona com una ciutat clau** per desenvolupar la nova economia, més sostenible i amb més estàndards en matèria de paritat de gènere.

Esdeveniment organitzat juntament amb la **Fundación Incyde de las Cámaras de Comercio, RTVE, WOMAN** i amb la col·laboració del **Consell de la Dona** de la Zona Franca de Barcelona.

Iniciativa guanyadora del XII Premi Corresponsables, el lliurament del qual va tenir lloc al Ministeri de Treball.

Declaracions de Blanca Sorigué, Directora General del CZFB:

“BWAW va ser tot un repte davant el qual hem obtingut una resposta espectacular. El canvi per assolir la igualtat de gènere en l'àmbit empresarial i industrial ha d'arribar del treball conjunt de tota la societat”.

Totes les sessions han tingut lloc a RTVE Catalunya, a Sant Cugat, i a RTVE Madrid.

Esdeveniment 100% digital

Més de **2.200 assistents virtuals** a l'esdeveniment: 70% dones i 30% homes

50 speakers, cercant l'equilibri entre dones i homes

Declaracions de Pere Navarro, Delegat Especial de l'Estat en el CZFB:

"L'economia no pot prescindir del talent femení, i les dones poden aportar una visió diferent a la gestió dels negocis perquè, entre tots, sumem més. Aquest esdeveniment ens permet avançar en aquest sentit, per la qual cosa esperem continuar comptant amb la col·laboració d'experts de tots els sectors en les edicions següents".

Partners de l'esdeveniment:

CaixaBank woman odee

ZF de prop

1. Seu central Consorci / 3D Incubator
2. ZF Duanera: Sector C
3. ZF Duanera: Magatzems Álvarez
4. Dfactory 4.0
5. Edifici BP / Punt Incorpora
6. Central Ecoenergies
7. Ecopark
8. Hub alimentari Mercabarna
9. Centre Servei Zona Franca ZEPI
10. Edifici Industrial Dolors Aleu

Metro

L10 Sud

L9 Sud

L2

Parades de bus

Línies TMB 21, 23, 37, 109, 110, V3

Línia Nitibus N1

Línia ZAL-BCN 88

Línia ZAL-PRAT PR4

Carril bici

Serveis de manteniment, vigilància, gestió mancomunada de residus i fibra òptica

Pantalla d'informació

Servei de restauració

Gasolinera

Àrees de descans

Desfibril·lador

Allotjament

Estació patinets

Guarderia Somriures

Parc de bombers

Accés a rondes

Estació Can Tunis

Aeroport de Barcelona

Port de Barcelona

Pàrquing

Actius del CZFB

El CZFB i la Zona Franca, al servei de les empreses:

Més de
220 empreses

Àrea industrial de la Zona Franca de Barcelona

- Conjunt industrial i logístic referent a Europa
- Nexe entre la Unió Europea, el nord d'Àfrica i Iberoamèrica
- Connexió internacional mitjançant port, aeroport i ferrocarril

Més de **40 multinacionals** instal·lades al seu territori

3,6 milions de m² de superfície comercialitzable

98% de superfície arrendada

- **28 contractes** signats el 2021
- **23.113 m²** de superfície contractada

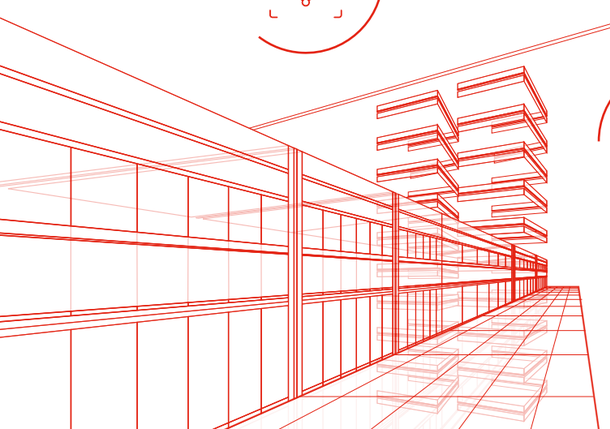

Distribució per sectors:

- **42%** empreses industrials
- **30%** empreses logístiques
- **27,5%** empreses de serveis

Ubicació amb serveis

Seguretat en zones comunes 24 hores, 365 dies de l'any, amb agents de la Guàrdia Civil i patrulles privades.

Sistema de seguretat intel·ligent de control d'accessos:
150.000 km de patrullatge de seguretat el 2021

Central de Control de Seguretat:
(+34) 932 638 145

Sistema de gestió de la seguretat de la informació ISO/IEC 27001:

1. Manteniment de xarxes
2. Desenvolupament d'Aplicacions Mòbils
3. Atenció als usuaris

Primera àrea industrial:

- Cardioprotegida per DEA fix i mòbil
- Amb 6 estacions de metro (línies L9 Sud i L10 Sud) amb servei diari de 5 a 00 hores
- 6 línies d'autobús públic (21, 23, 37, 109 i 110) amb una d'autobús nocturn (N1)

ZF de prop

Una àrea de respecte mediambiental

Primer polígon espanyol amb certificació mediambiental en la seva gestió **(EMAS 2009 i ISO 14001):**

- **Regatge i neteja** d'àrees comunes amb aigua del freàtic
- **Zones verdes**, de descans i arbratge
- **Carril bici**
- **Pantalles informatives**
- Foment d'**economia circular**
- Foment d'**energia renovable**
- Plaques fotovoltaiques, Hidrogenera, punts de recàrrega cotxe elèctric
- **112.000 m²** de zones verdes
- Més de **5.500 arbres**

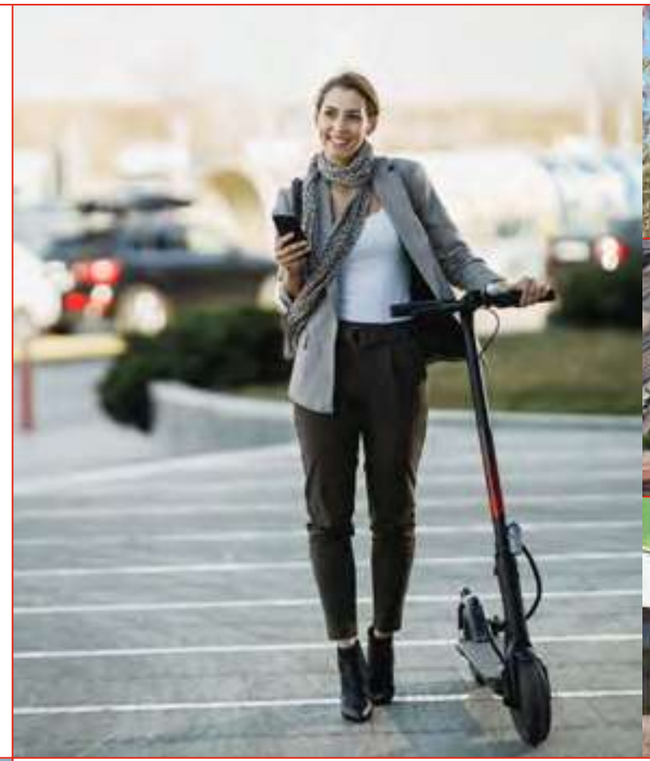

Projectes urbans

Viure i treballar a Barcelona i la seva àrea metropolitana:

- **5 edificis** per a l'economia productiva i l'R+D
- **564.500 m²** en nous desenvolupaments urbans
- **3 barris** de nou teixit urbà: City Mollet, Casernes de Sant Andreu, Barri La Marina

Zona Franca Duanera

Actiu estratègic i distintiu de la ZF.
2 recintes logístics d'ubicació excepcional per al comerç amb tercers països de la Unió Europea i el trading internacional.

Centres de serveis

Parcs empresarials

Disposem de més de **9.700.000 m²** de sòl per al desenvolupament industrial en diferents àrees de Catalunya.

Ubicacions privilegiades:

- Polígon Industrial de Constantí
- Parc Tecnològic del Vallès
- Projecte Polígon Industrial de Bellpuig
- Projecte Polígon Industrial Pla de Santa Maria
- Projecte Naus Industrials a Can Guitard

Polígons a ple rendiment
5.780.000 m²

Polígons en planificació
3.926.000 m²

La creativitat supera les restriccions

Esdeveniments

La creativitat ha estat la gran aliada de la nostra determinació per contribuir a la promoció internacional de Barcelona, Catalunya i Espanya, i s'ha mantingut viva l'expectativa de tornar a celebrar el 2022 els nostres grans salons BMP i SIL & eDelivery.

En un 2021 encara marcat per les restriccions de la pandèmia, la **Barcelona New Economy Week (BNEW)** es va consolidar com l'esdeveniment de referència de la nova economia, i hem reforçat el nostre compromís amb la igualtat de gènere promovent, juntament amb la Fundación Incyde i RTVE, la primera **Barcelona Woman Acceleration Week (BWAW).**

Una tasca en la qual fa més de 20 anys que estem implicats i en què som professionals líders gràcies a la nostra integració complexa en el teixit empresarial, immobiliari i logístic.

- Creació i organització d'esdeveniments propis amb impacte sectorial internacional:

BNEW 2ª BARCELONA NEW ECONOMY WEEK

BWAW BARCELONA WOMAN ACCELERATION WEEK

SIL Barcelona

BMP Feria Inmobiliaria Internacional | BARCELONA MEETING POINT

- Coordinació experta de salons professionals per a públic professional i visitant
- Posicionament de Barcelona com a centre neuràlgic i econòmic
- Oferta àmplia de disseny i gestió de fires per potenciar la xarxa empresarial, logística i immobiliària
- Coneixement profund del sector firal específic i líders a Espanya i el Mediterrani

Òrgans de govern

Ple

PRESIDÈNCIA

Ada Colau Ballano
Alcaldessa de Barcelona
Ajuntament de Barcelona

VICEPRESIDÈNCIA

Pere Navarro i Morera
Delegat Especial de l'Estat
Consorci Zona Franca de Barcelona

VOCALS REPRESENTANTS DE L'ESTAT

Mª del Pilar Paneque Sosa
Subsecretària d'Hisenda
Ministeri d'Hisenda

Xiana Margarida Méndez
Secretària d'Estat de Comerç
M. d'Indústria, Comerç i Turisme

Mª José Rallo del Olmo
Secretària Gral. de Transp. i Mobilitat
M. de Transp., Mobilitat i Agenda Urbana

VOCALS REPRESENTANTS DE LA GENERALITAT DE CATALUNYA

Oriol Sagrera i Saula
Secretari General d'Empresa i Treball

Isidre Gavín i Valls
Secretari de Territori i Mobilitat

VOCALS NATS (PER RAÓ DE CÀRREC)

Almudena Escobedo Canalda
Cap Dependència Provincial
Duanes i Impostos Especials

J. Alberto Carbonell i Camallonga
Director General
Autoritat Portuària de Barcelona

VOCALS

Elsa Artadi Vila
Regidora del Grup Municipal JuntsxCat
Ajuntament de Barcelona

Javier Pacheco Serradilla
Secretari General
CCOO Catalunya

Jordi Martí Grau
Regidor d'Economia i Pressupostos
Ajuntament de Barcelona

María Luz Guilarte Sánchez
Presidenta del Grup Municipal de C's
Ajuntament de Barcelona

Ernest Maragall i Mira
Regidor president del Grup Municipal d'ERC
Ajuntament de Barcelona

Jaume Collboni i Cuadrado
Regidor President del Grup Municipal del PSC
Ajuntament de Barcelona

José Bou Vila
President del Grup Municipal del PP
Ajuntament de Barcelona

Manuel Valls Galfetti / Eva Parera i Escerichs
Regidor President (fins al 31/09) / Regidora Presidenta del Grup Municipal BCN pel canv
Ajuntament de Barcelona

Jordi Pomarol Clotet
Tresorer de la Cambra
Cambra de Comerç, Indústria i Navegació

Pere Barrios i Esturlese
Membre del Ple
Cambra de Comerç, Indústria i Navegació

Mercè Conesa i Pagès/Damià Calvet
Presidenta (fins al 29/06) / President
Autoritat Portuària de Barcelona

Josep Sánchez Llibre
President
Foment del Treball Nacional

Antonio Cañete Martos
President
PIMEC

Isaías Táboas Suárez
President
RENFE – OPERADORA

Camil Ros
Secretari General
UGT. Unió General de Treballadors de Catalunya

OBSERVADORS

Ramon M. Xuclà
Secretari General
Consorci Zona Franca de Barcelona

Francesc Xavier Poza
Director de Patrimoni
Ajuntament de Barcelona

Blanca Sorigué Borrell
Directora General
Consorci Zona Franca de Barcelona

Cristina Ozores Jack
Advocada de l'Estat
Advocacia de l'Estat a Barcelona

Comitè Executiu

Pere Navarro i Morera
President i Delegat Especial de l'Estat
Consorci Zona Franca de Barcelona

Mª José Rallo del Olmo
Secretària General de Transports i Mobilitat
Ministeri de Transports, Mobilitat i Agenda Urbana

Almudena Escobedo Canalda
Cap
Dependència Provincial de Duanes i Impostos Especials

José Alberto Carbonell i Camallonga
Director General
Autoritat Portuària de Barcelona

Jaume Collboni i Cuadrado
Vocal
Regidor President del Grup Municipal del PSC | Aj. de Barcelona

Jordi Martí Grau
Vocal
Regidor d'Economia i Pressupostos de l'Aj. de Barcelona

Jordi Pomarol Clotet
Tresorer de la Cambra
Cambra de Comerç, Indústria i Navegació

Pere Barrios i Esturlese
Membre del Ple
Cambra de Comerç, Indústria i Navegació

OBSERVADORS

Ramon M. Xuclà
Secretari General
Consorci Zona Franca de Barcelona

Blanca Sorigué Borrell
Directora General
Consorci Zona Franca de Barcelona

Sara Berbel Sánchez
Observadora
Gerent municipal | Aj. de Barcelona

Jordi Campillo Gàmez
Observador
Gerent de l'Institut Municipal del Paisatge Urbà i la Qualitat de Vida (IMPUQV) | Aj. de Barcelona

Francesc Xavier Poza
Director de Patrimonio
Ajuntament de Barcelona

Cristina Ozores Jack
Advocada de l'Estat
Advocacia de l'Estat a Barcelona

Equip Directiu

CONSORCI DE LA ZONA FRANCA DE BARCELONA

Pere Navarro i Morera
Delegat Especial de l'Estat

Blanca Sorigué Borrell
Directora General

Ramon Maria Xuclà
Secretari General
Àrea Jurídica / Dipositari

Lluís López
Àrea de Comunicació Corporativa

Francisco Sensat
Àrea Immobiliària i Zona Franca Duanera

Mario Serrano
Àrea d'Urbanisme

Montse Novell
Àrea de Responsabilitat Social Corporativa i ODS

Antonio Molina
Àrea de Seguretat

Alfons Martínez
Àrea de Sistemes de la Informació

CONSORCI ZF INTERNACIONAL

Pere Navarro i Morera
President

Joan Rangel Tarrés
Secretari

Blanca Sorigué Borrell
Apoderada

Ramon Maria Xuclà
Compliance Officer

Empreses clients

Descobreix les empreses que confien en nosaltres **aquí**

EL CONSORCI DE LA ZONA FRANCA DE BARCELONA
Av. del Parc Logístic, 2-10
Àrea industrial de la Zona Franca
08040 Barcelona
Tel.: 00 34 93 263 81 11
www.zfbarcelona.es
czfb@zfbarcelona.es

CONSORCI ZF INTERNACIONAL, SAU
Av. del Parc Logístic, 2-10
Àrea industrial de la Zona Franca
08040 Barcelona
Tel.: 00 34 93 263 81 50
www.czfi.es

BNEW – BARCELONA NEW ECONOMY WEEK
www.bnewbarcelona.com
info@bnewbarcelona.com

SIL - FIRA INTERNACIONAL DE LA LOGÍSTICA, TRANSPORT, INTRALOGÍSTICA I SUPPLY CHAIN
www.silbcn.com
sil@zfbarcelona.es

BMP - FIRA INTERNACIONAL DEL REAL ESTATE BARCELONA MEETING POINT
www.bmpsa.com
bmp@zfbarcelona.es

EDELIVERY BARCELONA EXPO & CONGRESS – FIRA INTERNACIONAL DE L'ENTREGA I L'ÚLTIM QUILÒMETRE EN EL COMERÇ ELECTRÒNIC
www.edeliverybarcelona.com
info@edeliverybarcelona.com

3D INCUBATOR – PRIMERA INCUBADORA EUROPEA D'IMPRESSIÓ 3D
www.incubator3d.org
Info@incubator3d.org

DFACTORY BARCELONA
www.dfactorybcn.com
info@dfactorybcn.org

EDICIÓ I DISSENY
KREAB IBERIA, S.L.
www.kreab.es

FOTOGRAFIES
Ajuntament de Barcelona
Arxiu del Consorci de la Zona Franca de Barcelona
Institut Cartogràfic de Catalunya
www.shutterstock.com

DIPÒSIT LEGAL
B.16533-1995
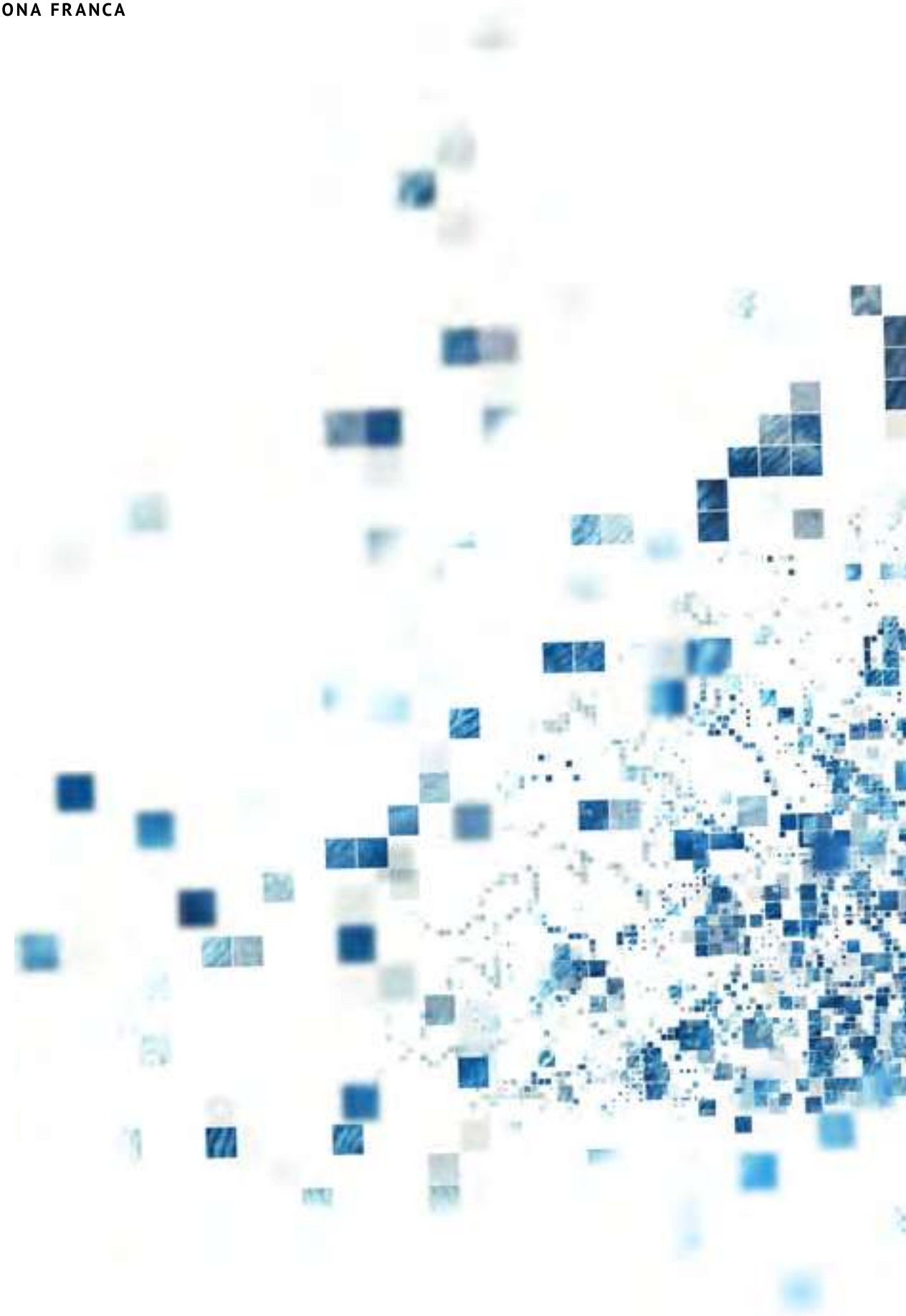
CONSORCI
barcelona
ZONA FRANCA